Welcome

To

The Federation of Savings and Credit Cooperatives of Thailand Ltd.

Fast Facts about Thailand

Location	**: Southern Asia, bordering Andaman sea southeast of Myanmar**
Border countries	**: Myanmar, Cambodia, Laos, Malaysia**
Population	**: 68.86 Million**
Government type	**: Constitutional monarchy**
Capital	**: Bangkok**
Admin.Divisions	**: 77 Provinces**

IRAN
PAKISTAN
New Delhi
Karāchi
Jaipur
Lucknow
Kānpur
Ahmadābād
Surat
Mumbai (Bombay)
Pune
Nāgpur
Hyderābād
Bangalore
Chennai (Madras)
Cochin
Jaffna
SRI LANKA
Colombo
Male
MALDIVES
LAKSHADWEEP (INDIA)
Laccadive Sea
Arabian Sea
DECCAN
WESTERN GHATS
EASTERN GHATS
HIMALAYAS
Tibet (CHINA)
Mt. Everest (8850 m)
Lhasa
NEPAL
Kathmandu
BHUTAN
Thimphu
INDIA
BHARAT
BANGLADESH
Dhaka
Kolkata (Calcutta)
Chittagong
MYANMAR (BURMA)
Mandalay
Nay Pyi Taw
Yangon
Bay of Bengal
ANDAMAN ISLANDS (INDIA)
Andaman Sea
NICOBAR ISLANDS (INDIA)
Indus
Ganges
Brahmaputra
Irrawaddy
Salween
HENGDUAN SHAN
CHINA
ZHONG GUO
Chengdu
Chongqing
Changsha
Guiyang
Kunming
Chang Jiang
Hangzhou
Nanchang
Xi Jiang
Guangzhou
Nanning
Hong Kong S.A.R.
Macau S.A.R.
Hanoi
Haiphong
LAOS
Vientiane
THAILAND
PRATHET THAI
Bangkok
Hue
CAMBODIA
VIET NAM
Phnom Penh
Ho Chi Minh City (Saigon)
Gulf of Thailand
Mekong
East China Sea
Okinawa
RYUKYU IS. (JAPAN)
Tropic of Cancer
Taipei
TAIWAN
Philippine Sea
South China Sea
Luzon
Manila
PHILIPPINES
Cebu
Mindanao
Davao
Sulu Sea
SPRATLY ISLANDS
Bandar Seri Begawan
BRUNEI
Celebes Sea
MALAYSIA
Kuala Lumpur
Singapore
SINGAPORE
Medan
Borneo
Pontianak
Celebes
Makassar
Banda Sea
Sumatra
INDONESIA
Palembang
Java Sea
Jakarta
Surabaya
Semarang
Bandung
Java
Dili
EAST TIMOR
Timor
Timor Sea
AUSTRA
Indian Ocean
Equator
0
20
80
100
120
National Capital
Major Cities
Azimuthal Equal-Area Projection
0
800 Kilometer
0
800 Miles
© Nations Online Project

SAVINGS AND CREDIT COOPERATIVES MOVEMENT IN THAILAND

COOPERATIVE MOVEMENT IN THAILAND

☆ The first cooperative in Thailand was initiated by the government since 1916 aimed as a means to improve the livelihood of low-income farmers.

☆ At present, the cooperatives in Thailand are categorized into seven types; Agricultural, Fisheries, Land Settlement, Consumer, Service, Savings and Credit, and Credit Union Cooperatives.

STRUCTURE OF COOPERATIVE MOVEMENT IN THAILAND

STATISTICS OF COOPERATIVE MOVEMENT IN THAILAND

as of December 31, 2018

Types of Coop	Cooperatives (Coop.)	Members (M.person)	Assets (M.US$)
1. Agricultural Coop.	3,367	6.52	8,766
2. Fishery Coop.	74	0.02	37
3. Land Settlement Coop.	86	0.20	380
4. Consumer Coop.	138	0.69	84
5. Service Coop.	997	0.47	758
6. Savings and Credit Coop.	1,394	3.27	84,983
7. Credit Union	570	0.85	1,750
(US$ 1 = 31 Baht) Total	6,626	12.02	96,758

First SACCO in Thailand

Co-operative Government Officer Co-op Ltd. is the first SACCO was organized in 1949

SAVINGS AND CREDIT COOPERATIVES

as of December 31, 2018

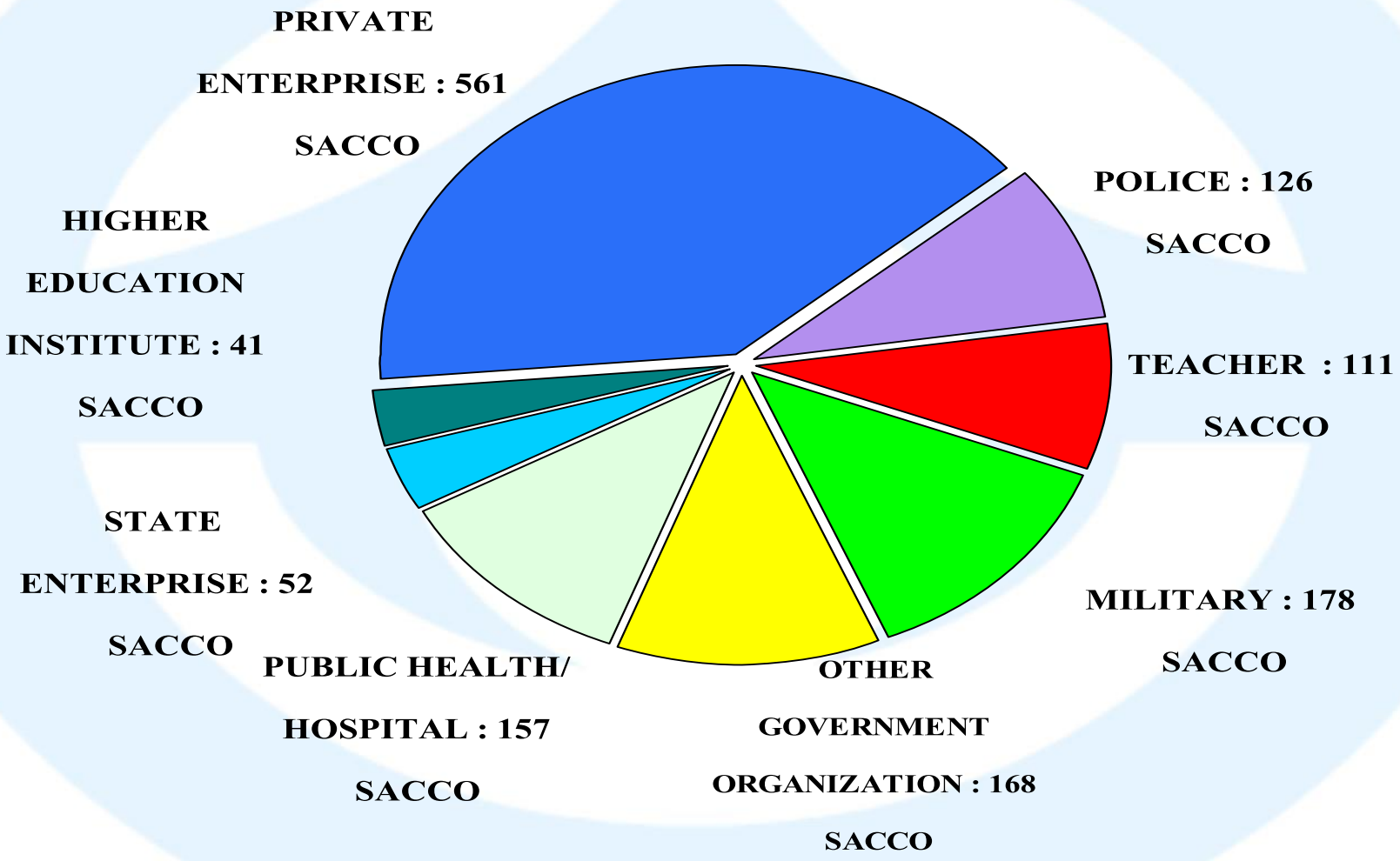

TOTAL SACCO : 1,394

Statistic of SACCOs

Source of Fund	M.US$	%	Use of Fund	M.US$	%
Share Capital	39,612	46.61	Cash + Deposits	2,199	2.59
Deposits from member	29,257	34.43	Deposits at other coops	4,342	5.11
Deposits at other coops	2,164	2.55	Investment	12,907	15.19
Loans	13,429	15.80	Loan to member	61,705	72.61
Other liabilities	521	0.61	Loan to other coops	2,842	3.34
			Account Receivables-net	480	0.56
			Property, Plant and Equipment	173	0.20
			Intangible Asset	23	0.03
			Other Assets	312	0.37
(US$ 1 = 31 Baht) Total	84,983	100.00		84,983	100.00

As of December 31, 2018

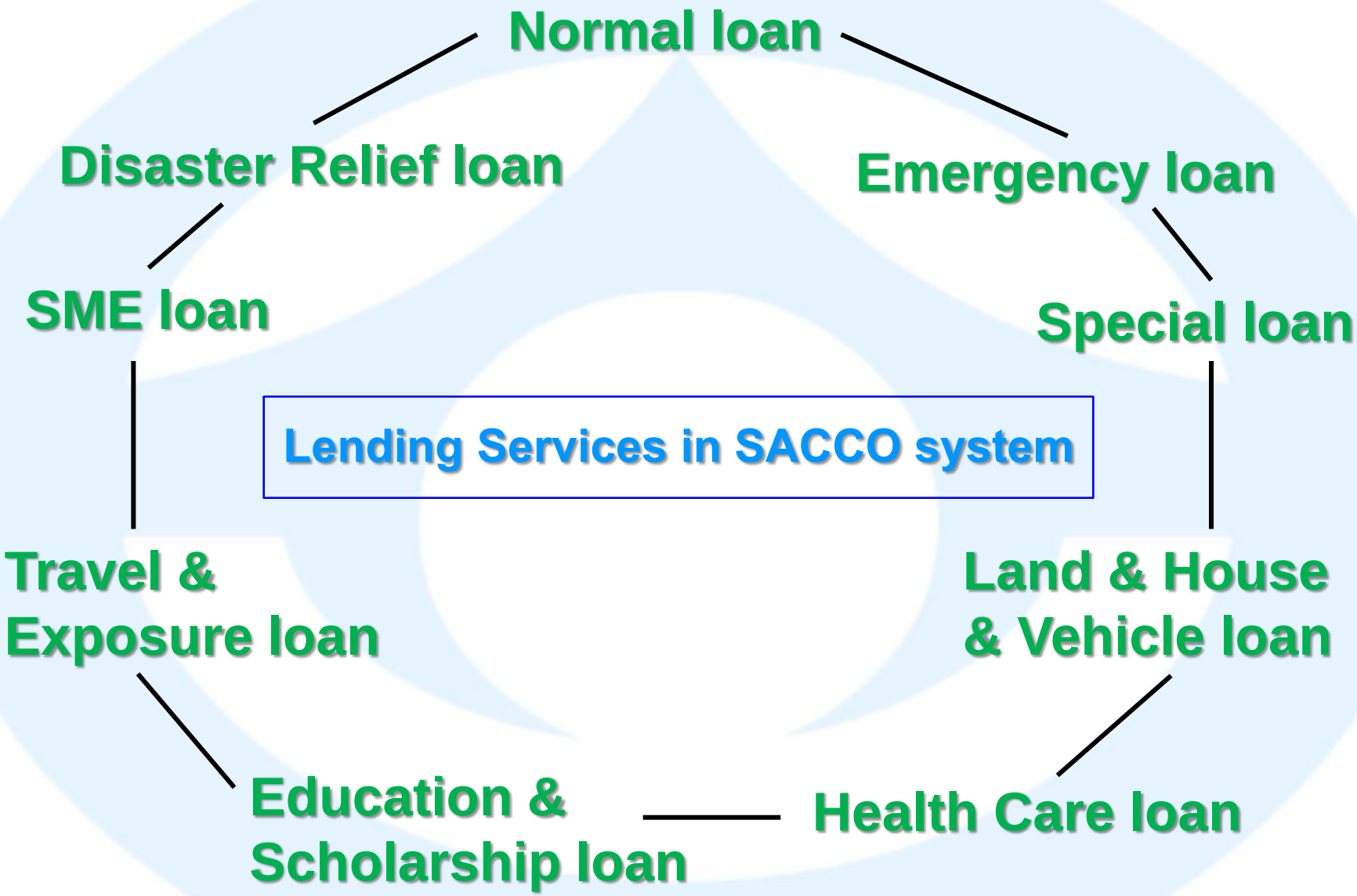
Normal loan
Disaster Relief loan
Emergency loan
SME loan
Special loan
Lending Services in SACCO system
Travel &
Exposure loan
Land & House
& Vehicle loan
Education &
Scholarship loan
Health Care loan

Welfare & Services in SACCO system

Birth Allowance

Marriage Allowance

Pension Allowance

Life & Accident Insurance

Cremation Mutual Contribution

THE FEDERATION OF SAVINGS AND CREDIT COOPERATIVES OF THAILAND LIMITED: FSCT

FSCT was established on September 1, 1972 under the Cooperative Societies Act B.E. 2511 with supports from 81 SACCO (46 years)

FSCT'S MEMBER COOPERATIVE

as of March 31, 2019

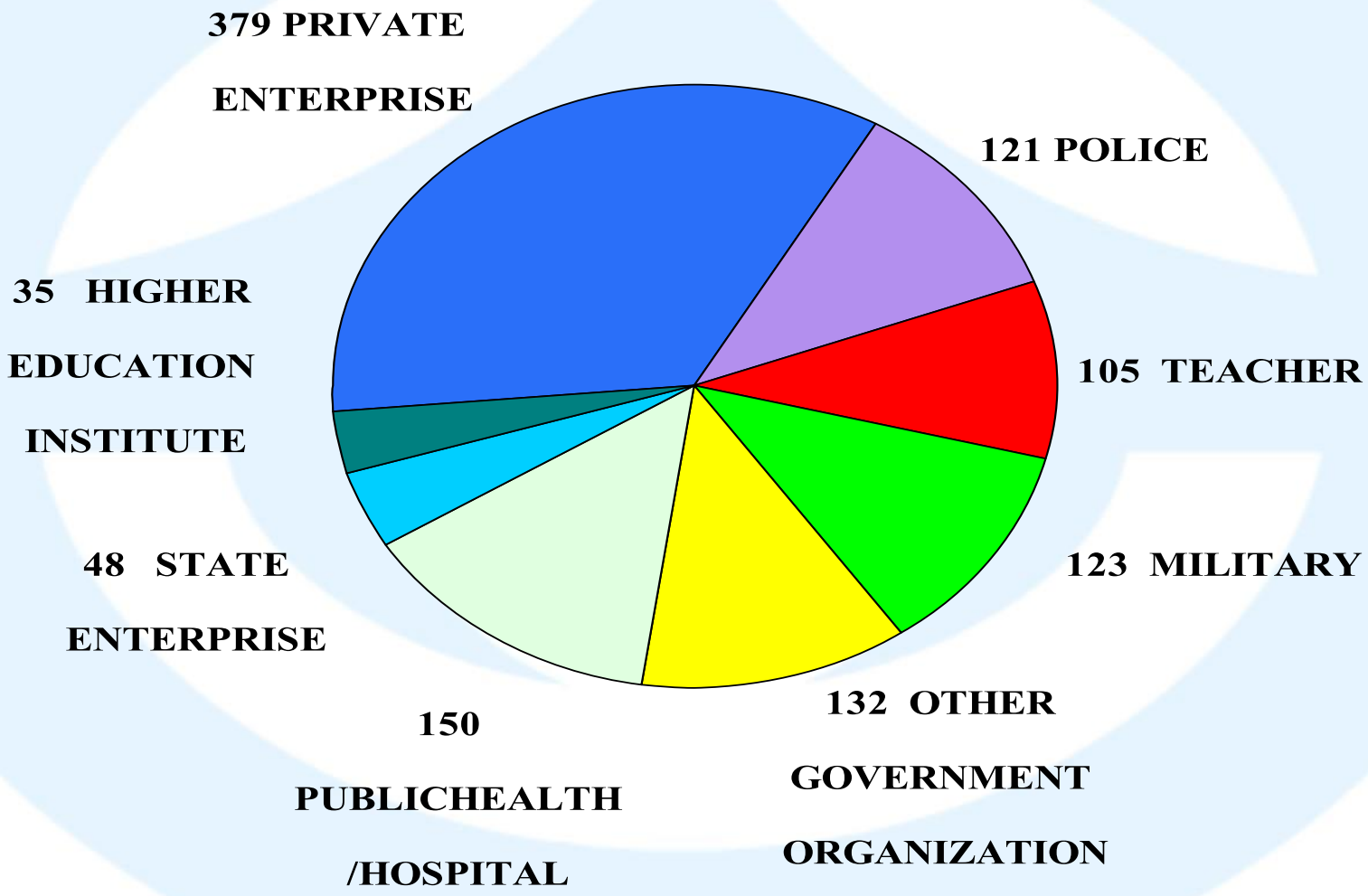

TOTAL MEMBER 1,093

Annual General Meeting

FSCT's Board of Directors

POL.LT.GEN. VIROJ SATAYASANSAKUL
President

MR. UTHAI SRITHEP
Vice President

MR. WIRAT POMBANTA
Vice President

MR. WINAI NIYAMOSOT
Vice President

MR. PAIBOON KAEWPAETAI
Vice President

MR. SOMCHAI RATANAAREE
Director & Secretary

MR. SURASAK CHAICHANA
Director

DR. NASUANG KONVIMOL
Director

MR. SURAPHON KAMUTCHANT
Director

MR. CHOKDEE KLANGJAN
Director

MR. THONGCHAI VISTYANUKORN
Director

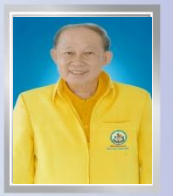

ASST.PROF. PIPAT WONGKASEM
Director

DR. MANU BUNSRIMANEECHAI
Director

MR. KOVIT GATENGAM
Director

ACTING SUB. LT. CHAIRAK DEEPUNYA
Director

MR. KAMOL SRILOM
Director

Supervisors

DR. WANTANA BOPHO
Supervisor Chairperson

MR. PRAKIT PRATOOMKARN
Supervisor

MS. SOMMAI SARANJIT
Supervisor

Auditor

Dr. Montree Chuaychoo
Auditor

Management Team

Dr. Somnuk Boonyai
General Manager

Mrs. Prapasorn Tipdee
Deputy General Manager
Business Group

Mrs. Atchara Pakdeenarong
Deputy General Manager
Management & Executive Group

Mr. Nontawat Smathi
Deputy General Manager
SACCO Sustainability and Personnel Development Institute

Mrs. Kamontip Namahut
Manager of Funding Department

Miss Nipa Nokchalard
Manager of Fund Management Dept.

Miss Ananya Kangkreethapol
Manager of Accounting and Budgeting Dept.

Miss Yuwadee Puttinun
Manager of Merchandising Dept.

Mrs. Atchara Sucharitpong
Manager of Lending Department

Miss Sompit Kadetrakul
Manager of Merchandising Dept.

Miss Saranrat Munkitcharoen
Manager of the Executive Office

Miss Waraphon Sudto
Manager of Planning Department

Miss Pojana Warsikarat
Manager of Knowledge & Human Resource Development Department

Miss Suntharee Tavon
Manager of Corporate Communication Department

Mr. Yuttana Chumjit
Manager of Cooperatives Promotion Department

Mr. Tussanai Sengraksa
Manager of Information Technology Department

Miss Naruemol Pongvarin
Manager of SACCOs Development Program Department

vision

Being the leader organization of savings and credit cooperative movement in Thailand, being universal by good governance and cooperative ideology.

MISSION

- Being Central Finance Facility of SACCO Movement
- Building the prudential standards to FSCT and SACCOs
- Improving Human Resource of FSCT and SACCOs to be professional
- Being Central Organization in Information and Information Technology of SACCOS
- Connecting the network with national and international cooperative movement

BUSINESS : 2 tier-Structure

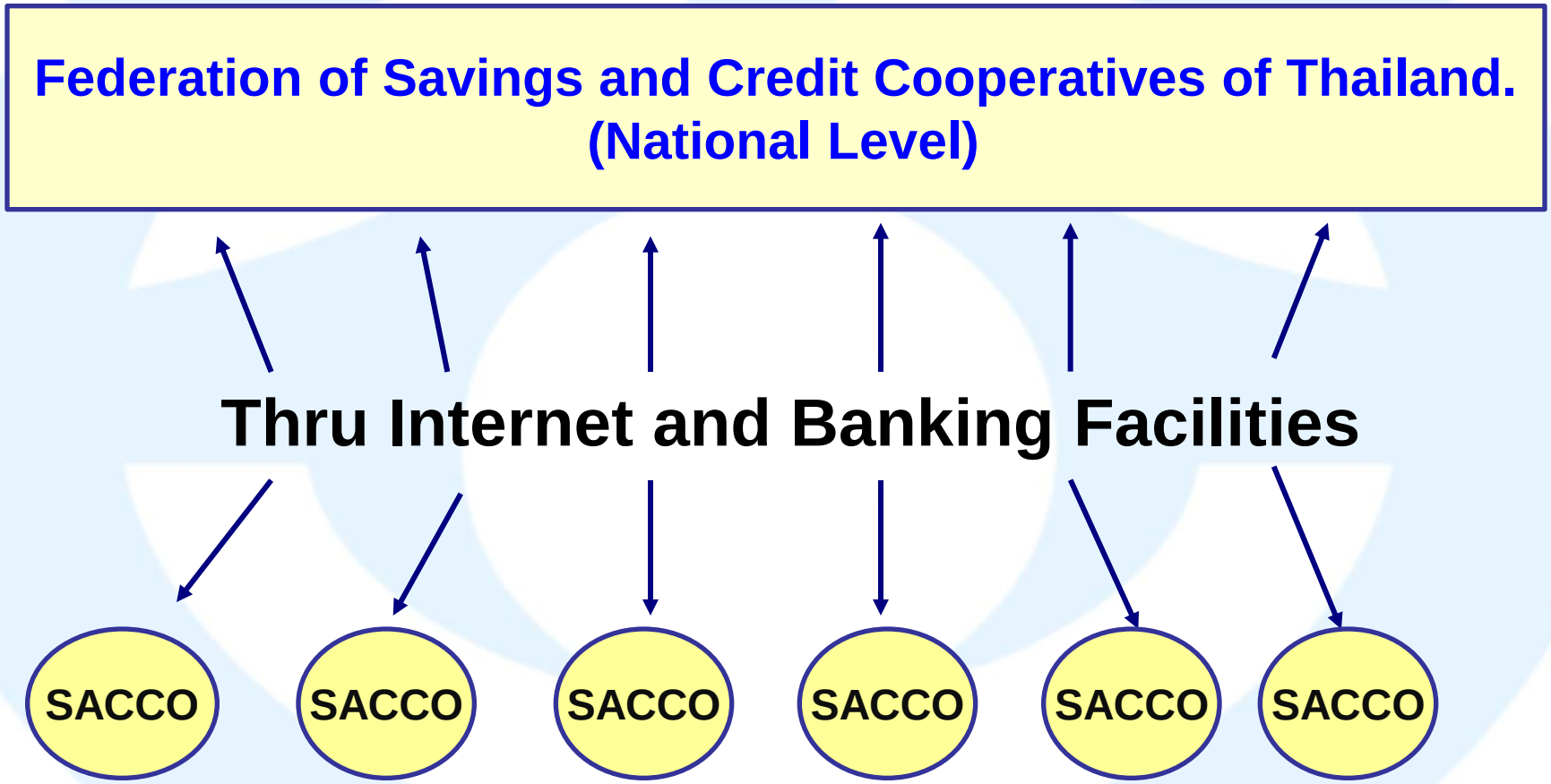

Primary Savings and Credit Cooperative in all 77 Provinces

EDUCATION : 3 tier-Structure

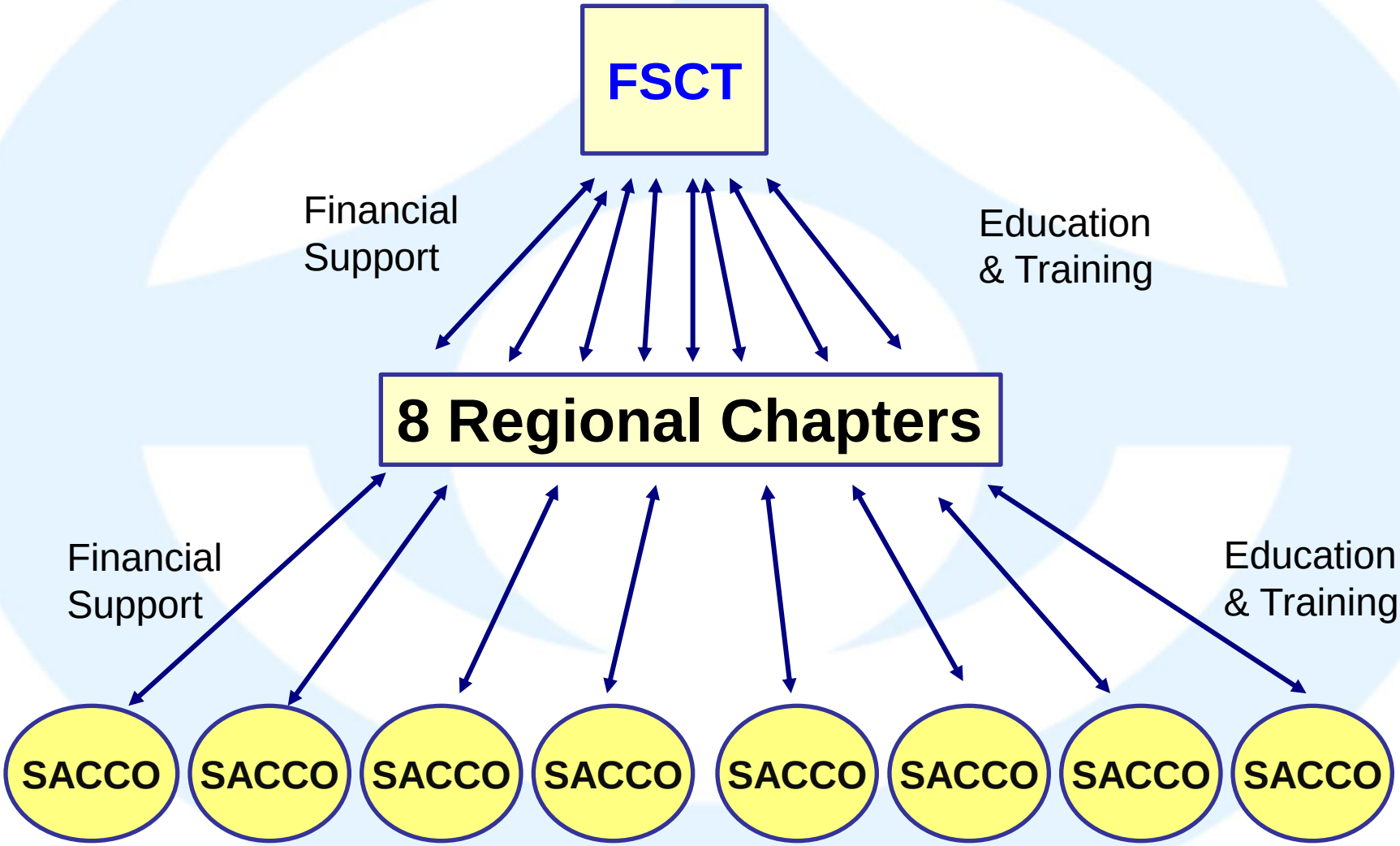

ORGANIZATION CHART

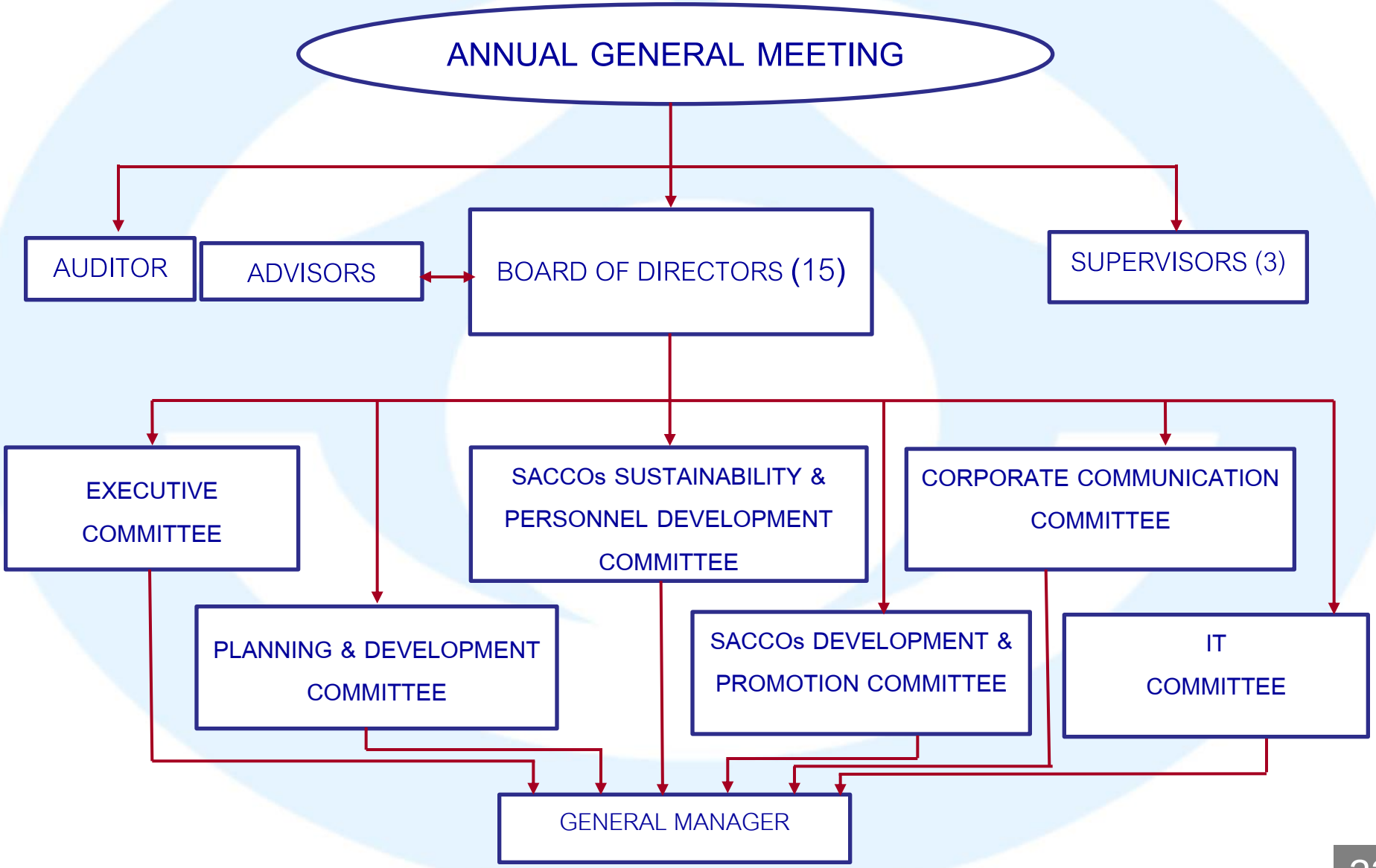

Total staffs : 79

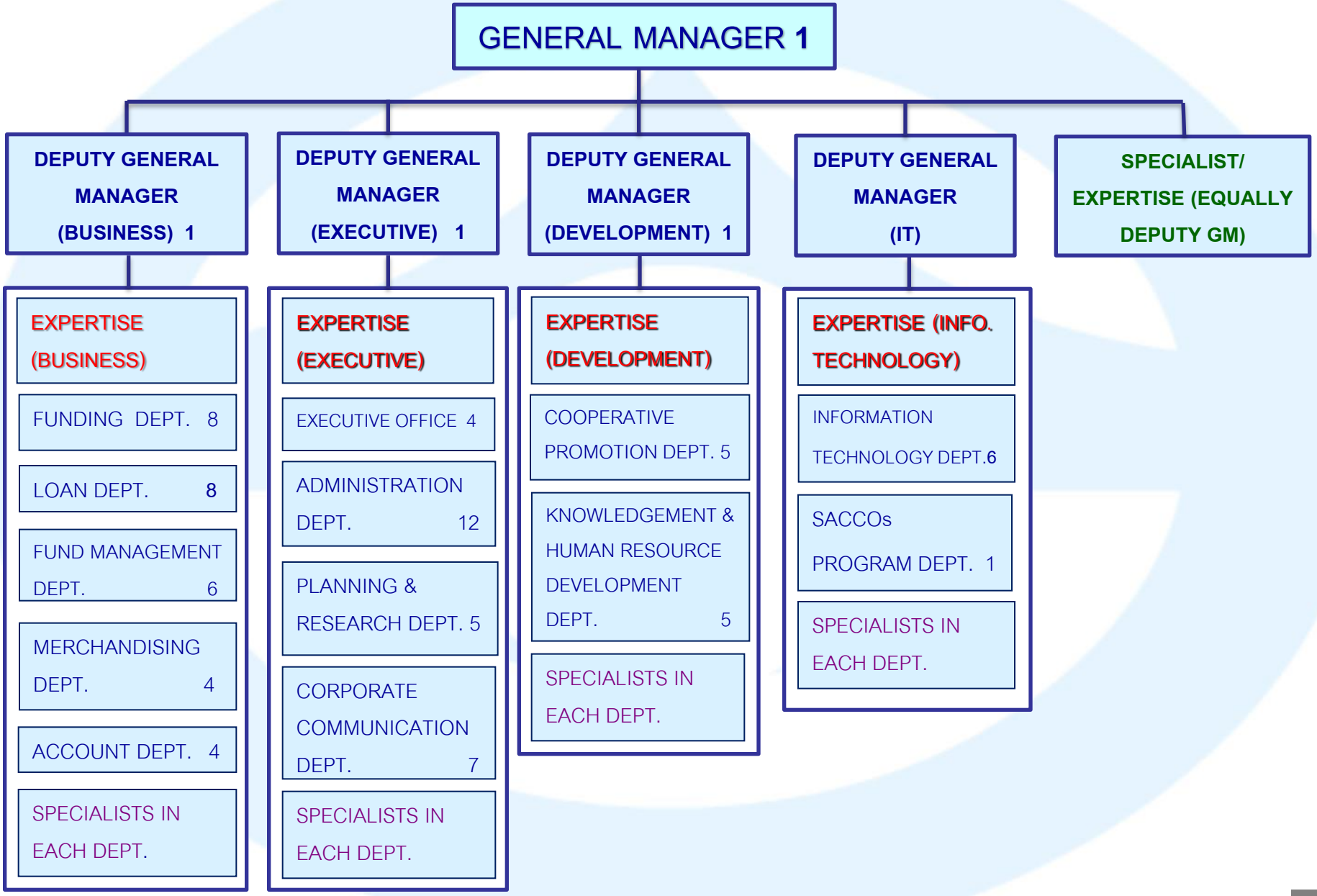

BIS RATIO

A Financial Management Tool : to be standard financial institution by using BASEL criteria to regulate risk management

BIS RATIO by BOT > 8.5 %

BIS RATIO of FSCT = 23.86 %

GOOD GOVERNANCE

The evaluation of FSCT in CPD Project on "Good Governance in Cooperative Organization" = 98.41 %

(Excellent Level)

Company Rating A-

OUTLOOK : STABLE by TRIS Rating

Source of Asset

(1 USD = 32 THB)

	Million US$	Percentage
Deposits/Promissory Note	2,766	66.94
Loans	345	8.35
Other Liabilities	18	0.44
Share Capital	861	20.84
Reserve Fund	68	1.65
Accumulated Fund	20	0.48
Unearned Profit for Other Investment	(0.96)	0.00
Net Profit	54	1.30
Total	4,132	100

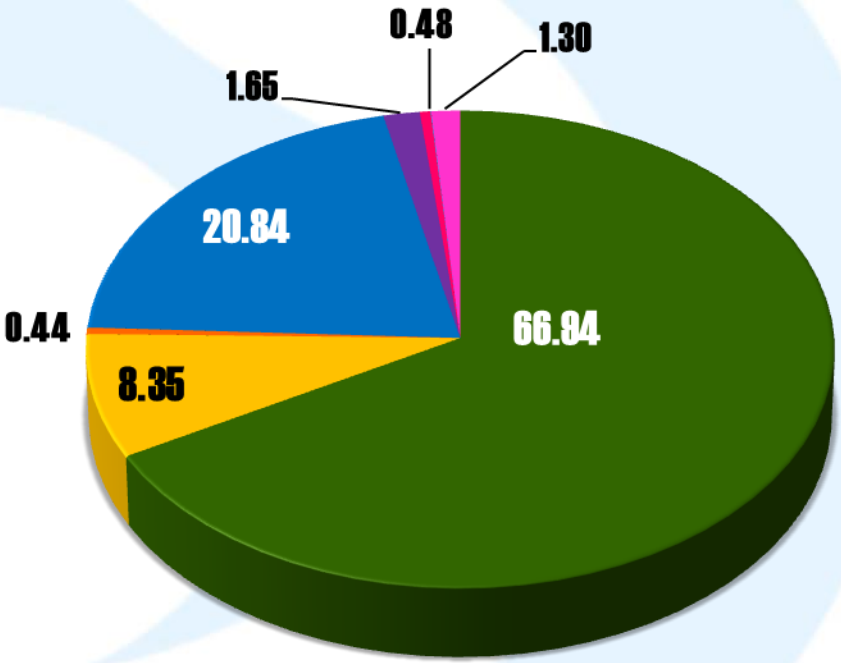

(As of March 31, 2019)

Asset Management

(1 USD = 32 THB)

	Million US$	Percentage
Loans to member	2,987	72.29
Cash and Deposits at Bank	58	1.40
Investment in Debt and Equity Instruments	1,067	25.82
Property, Plant, Equipment and Other Asset	8	0.20
Other Current Assets	12	0.29
Total	4,132	100

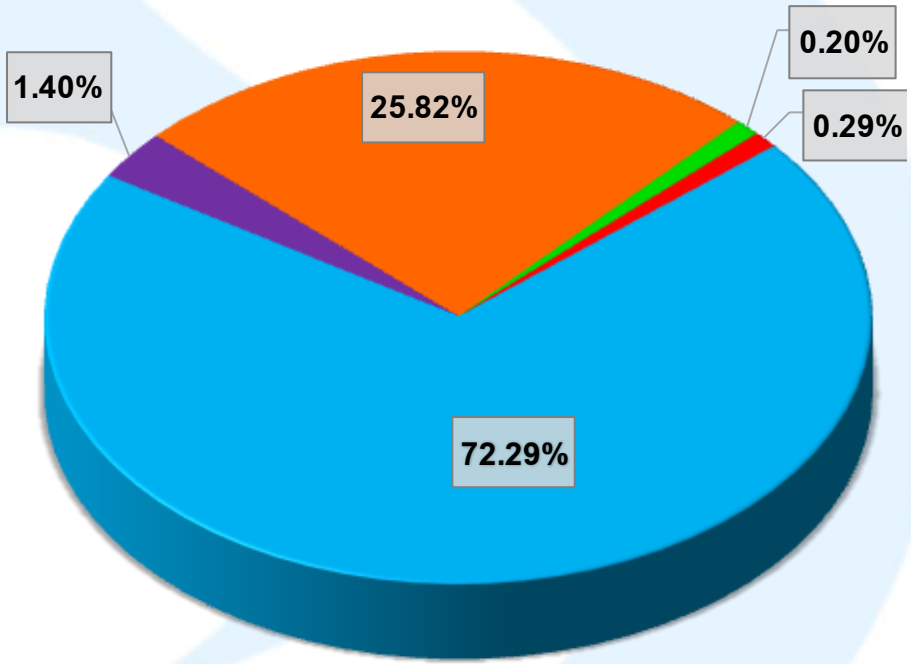

(As of March 31, 2019)

Our role : Being Central on financial for SACCOs

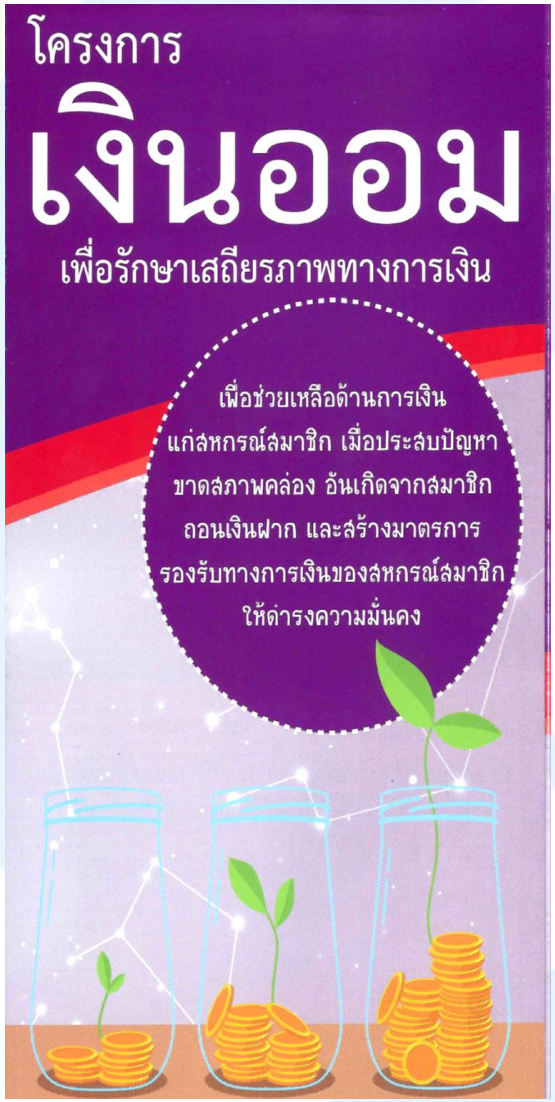

Line of credit	Interest rate Patronage refund	Interest rate No Patronage refund
Short Term Loan	3.87 %	3.75 %
Medium Term Loan	4.12%	4.00%
Long Term Loan	4.38%	4.25%

Our role : Promoting on SACCOs management

SACCOs Development with SACCOs Management Standard Criteria

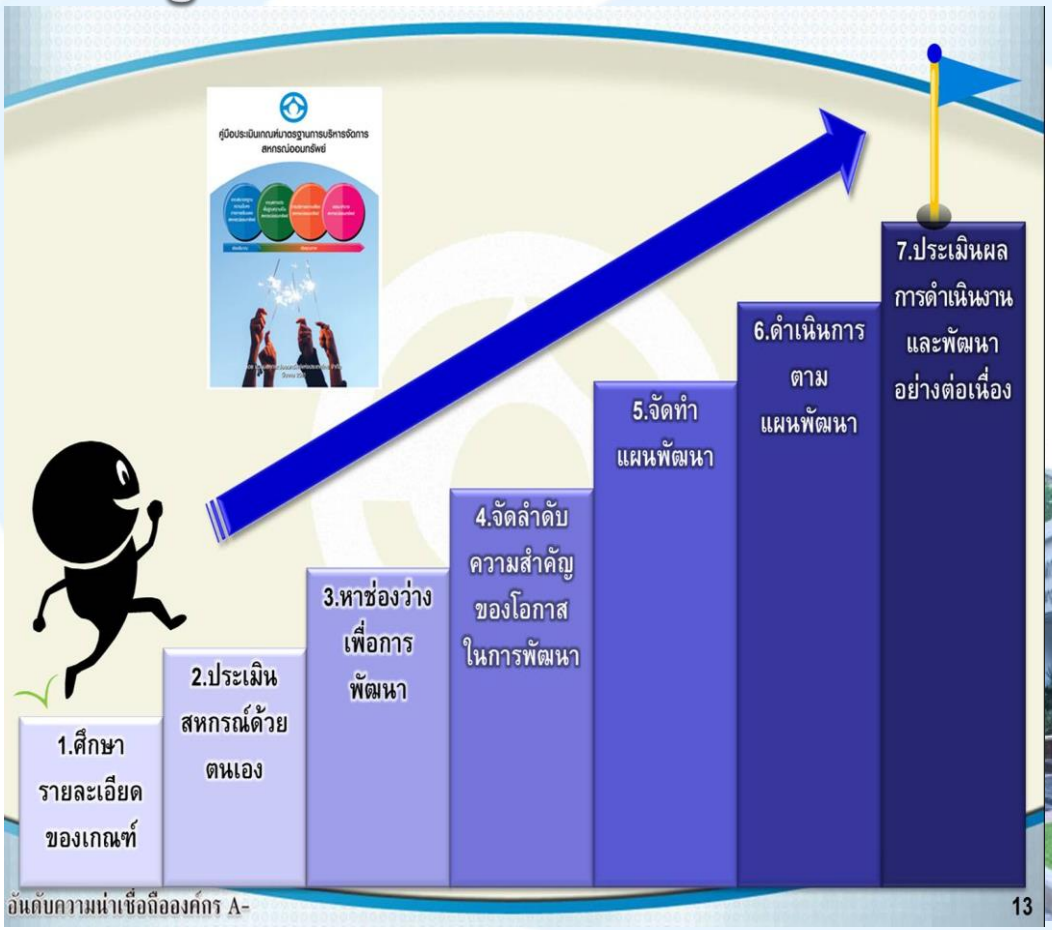

Our role : Human Resources Development for SACCOs

Our role : Promoting on savings scheme

International Savings Day on October 31, 2018

ชุมนุมสหกรณ์ออมทรัพย์แห่งประเทศไทย จำกัด

ขอเชิญชวนสหกรณ์เข้าร่วมโครงการส่งเสริมการออม เนื่องในวันออมแห่งชาติ ปี 2561

โดยมีกิจกรรมต่างๆ ดังนี้

กิจกรรมจัดงานวันออมแห่งชาติ ในวันที่ 31 ตุลาคม 2561

กิจกรรมส่งเสริมการระดมเงินออมของสหกรณ์ออมทรัพย์ โดยสหกรณ์ออมทรัพย์ที่แจ้งความจำนงสมัครเข้าร่วมกิจกรรมส่งเสริมการออม ตั้งแต่วันที่ 1 สิงหาคม - 31 ตุลาคม 2561 และนำเงินมาลงทุนกับ ชสอ. ในรูปเงินฝากประจำและตั๋วสัญญาใช้เงิน รุ่น "วันออมแห่งชาติ ปี 2561" จะได้รับสิทธิประโยชน์ ดังนี้

1. สะสมแต้ม เพื่อรับสิทธิเข้าร่วมโครงการศึกษาดูงานและทัศนศึกษา ขอบคุณผู้ลงทุนใน ชสอ. ประจำปี 2561
2. โปสเตอร์รณรงค์วันออมแห่งชาติ
3. กระปุกออมทรัพย์ ชสอ. รุ่น Limited จำนวน 1 ใบ

กิจกรรมส่งเสริมการระดมเงินออมของสหกรณ์ออมทรัพย์ โดยสหกรณ์ออมทรัพย์ที่นำเงินมาลงทุนกับ ชสอ. ในรูปหุ้น/เงินฝากประจำและตั๋วสัญญาใช้เงินรุ่นอื่นๆ ตั้งแต่วันที่ 1 สิงหาคม - 31 ตุลาคม 2561 จำนวน 100,000 บาทขึ้นไป (12 เดือน)

รับฟรี!
เซตกระปุกออมทรัพย์
แบบใส 3 สี (จำนวน 1 เซต)

กิจกรรมประกวดคลิปวีดีโอส่งเสริมการออม ในหัวข้อ "เคล็ดลับการออมอย่างมีคุณค่า"

กิจกรรมการแถลงข่าว กิจกรรม ชสอ. และรณรงค์ส่งเสริมกิจกรรมวันออมแห่งชาติ ในวันที่ 1 กันยายน 2561 ณ สำนักงาน ชสอ.

Our role : Promoting cooperative activity

Border Patrol Police School

Being central organization in Information and Information Technology of SACCOs

ชั้น 4 สำนักงาน ชสอ.

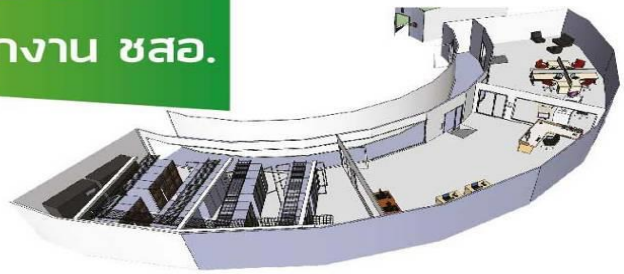

โปรแกรมสหกรณ์ออมทรัพย์
จำนวน 18 ระบบงานหลัก

Control Room

SERVER ROOM

DATA CENTER

ระบบความปลอดภัย

ระบบไฟฟ้าหลัก

ระบบปรับอากาศ

ระบบดับเพลิง

ระบบสายสัญญาณ

Stationery & Office Supplies Service

บริการแบบพิมพ์และของที่ระลึกต่างๆ

- **จำหน่ายและรับพิมพ์**เอกสารแบบพิมพ์สำหรับสหกรณ์ทุกประเภท
- **รับสั่งทำของที่ระลึก** เช่น เสื้อยืด เสื้อแจ็คเก็ต ปฏิทิน สมุดไดอารี่ กระปุกออมสิน กระเป๋าเอกสาร กระเป๋าเดินทาง ร่ม แก้วน้ำ ปากกา ฯลฯ หรือสินค้าอื่นตามความต้องการของท่าน
- **จำหน่ายอุปกรณ์สำนักงานอิเล็กทรอนิกส์** เช่น เครื่องนับและตรวจธนบัตรปลอมอัตโนมัติ เครื่องพิมพ์สมุดเงินฝาก เครื่องทำลายเอกสาร ฯลฯ

สนใจกรุณาติดต่อ ฝ่ายธุรกิจเสริม โทรศัพท์ 02 496 1199 ต่อ 105, 106, 121, 122

Our role : Cooperative rights protection

Our role : The quality of life of SACCO members improvement

สหกรณ์ออมทรัพย์โรงพยาบาลกาฬสินธุ์ จำกัด

สหกรณ์ออมทรัพย์สาธารณสุขสกลนคร จำกัด

สหกรณ์ออมทรัพย์โรงพยาบาลพัทลุง จำกัด

สหกรณ์ออมทรัพย์สาธารณสุขนครพนม จำกัด

สหกรณ์ออมทรัพย์สาธารณสุขแพร่ จำกัด

สหกรณ์ออมทรัพย์ครูแพร่ จำกัด

สหกรณ์ออมทรัพย์ พนักงานถุงเท้าไทย จำกัด

สหกรณ์ออมทรัพย์ครูจันทบุรี จำกัด

ขอเชิญชวนสหกรณ์สมาชิกร่วม
ส่งภาพกิจกรรมสาธารณประโยชน์
เพื่อชุมชนและสังคมพร้อมรายละเอียดกิจกรรม

CSR ออมทรัพย์..เพื่อสังคม

ชุมนุมสหกรณ์ออมทรัพย์แห่งประเทศไทย จำกัด
The Federation of Savings and Credit Cooperatives of Thailand Limited

ส่งภาพกิจกรรมได้ทาง

E-mail: prfsct@gmail.com

Fanpage: https://www.facebook.com/fsct.thailand

Facebook: https://www.facebook.com/fsctnews

มาร่วมเป็นส่วนหนึ่งในการเผยแพร่ภาพลักษณ์ที่ดีของขบวนการสหกรณ์ออมทรัพย์ไทยกันนะคะ

สอบถามรายละเอียดเพิ่มเติมได้ที่ ฝ่ายสื่อสารองค์การ ชสอ. โทร 0 2496 1199 ต่อ 312, 319-321

Our role : Promoting on relationship of International SACCOs Movement

Channel to promoting and conveying FSCT

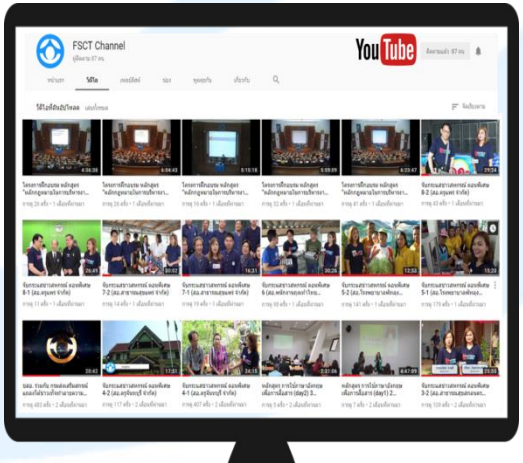

POL.LT.GEN. VIROJ SATAYASANSAKUL
PRESIDENT

DR. SOMNUK BOONYAI
GENERAL MANAGER

The Federation of Savings and Credit Cooperatives of Thailand Limited

199 Moo 2 Nakorn-in Road, Bang Si Thong,
Bang Kruai, Nonthaburi Province 11130

Tel. +66 2496-1199 Fax. +66 2496-1177

http://www.fsct.com e-mail : info@fsct.com

Free discussion

Q & A

Thank you very much for your kind attention!